

1 Planta Baixa - Térreo
ESCALA 1 : 100

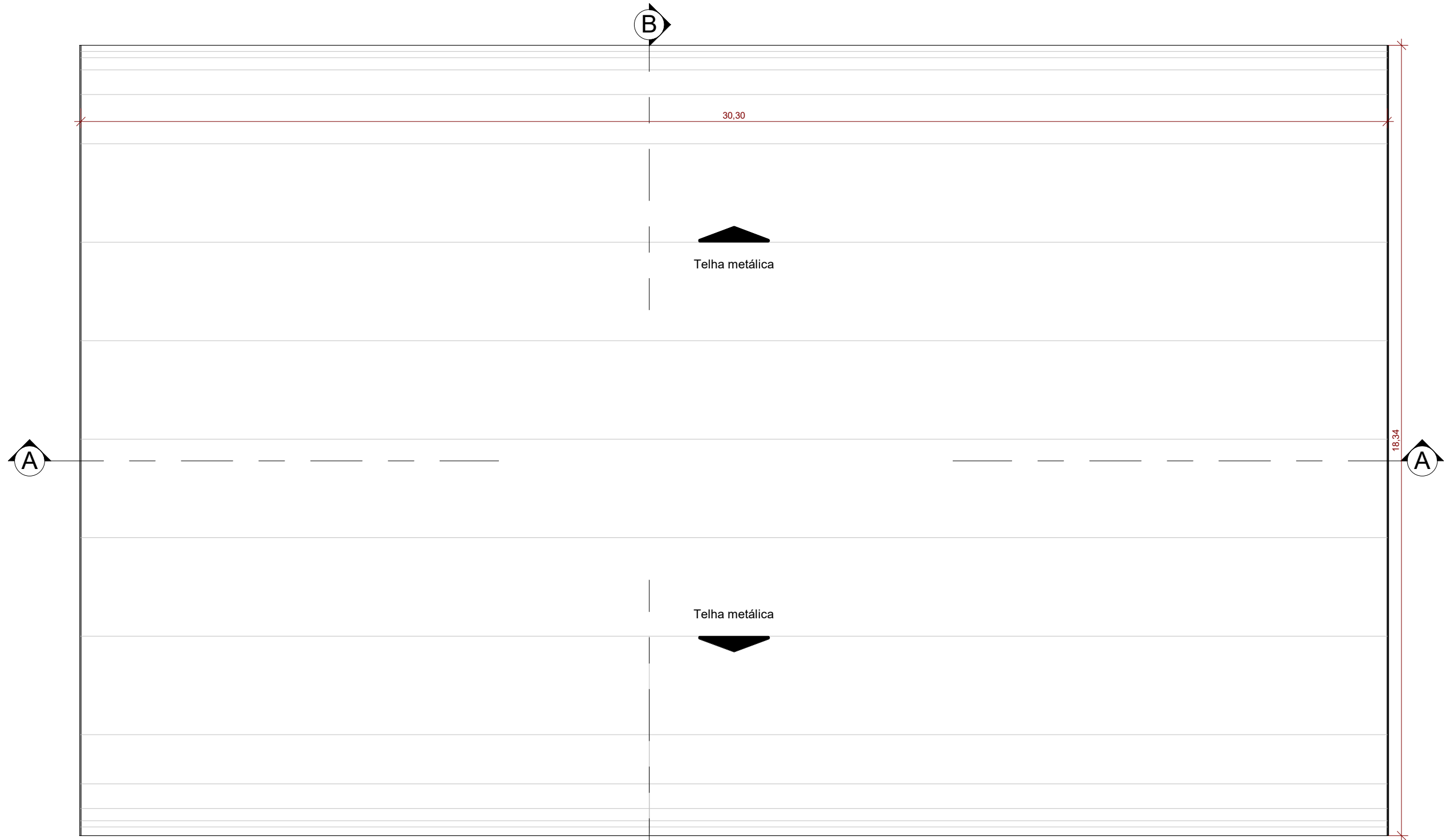

2 Planta de Cobertura
ESCALA 1 : 100

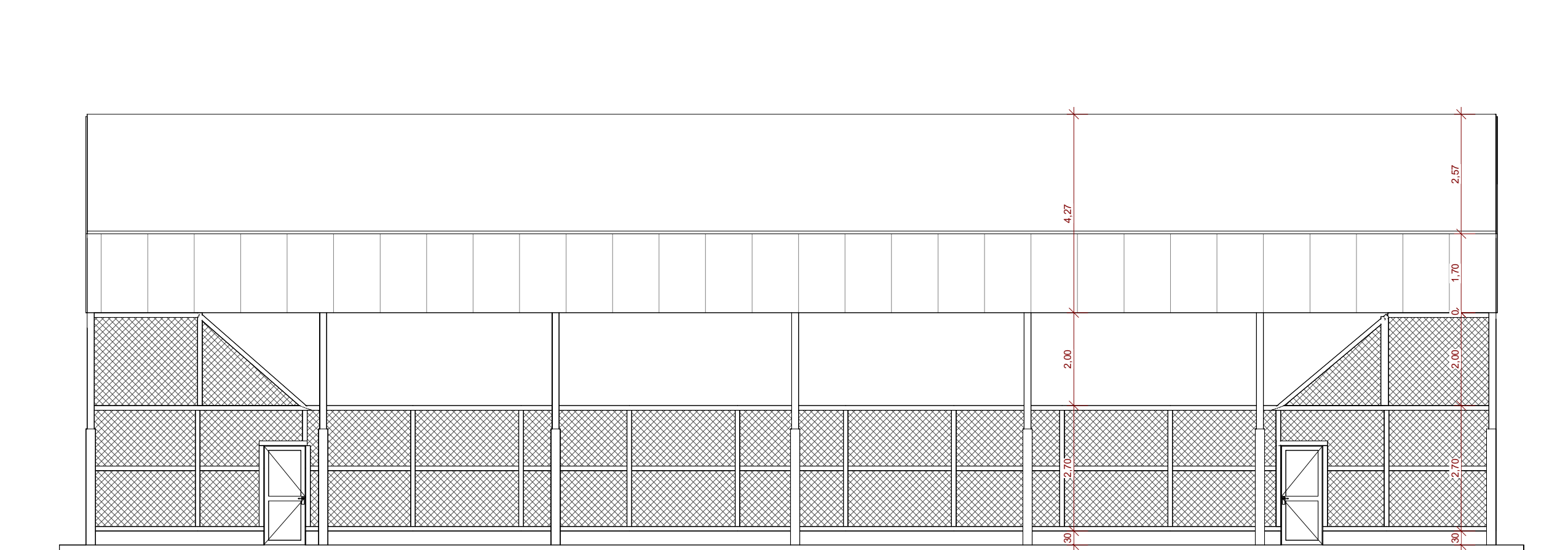

4 Fachada Lat. Direita
ESCALA 1 : 100

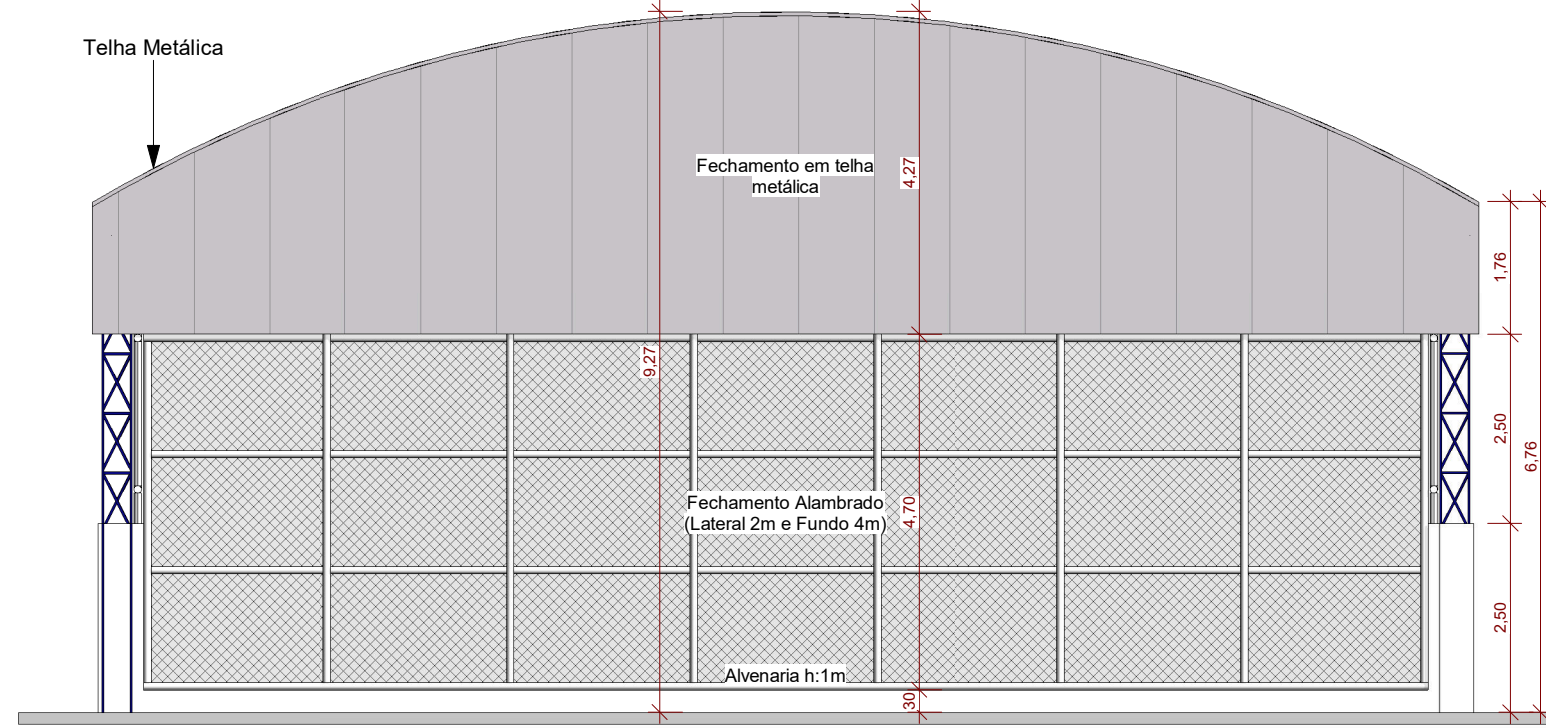

3 Fachada Frontal
ESCALA 1 : 100

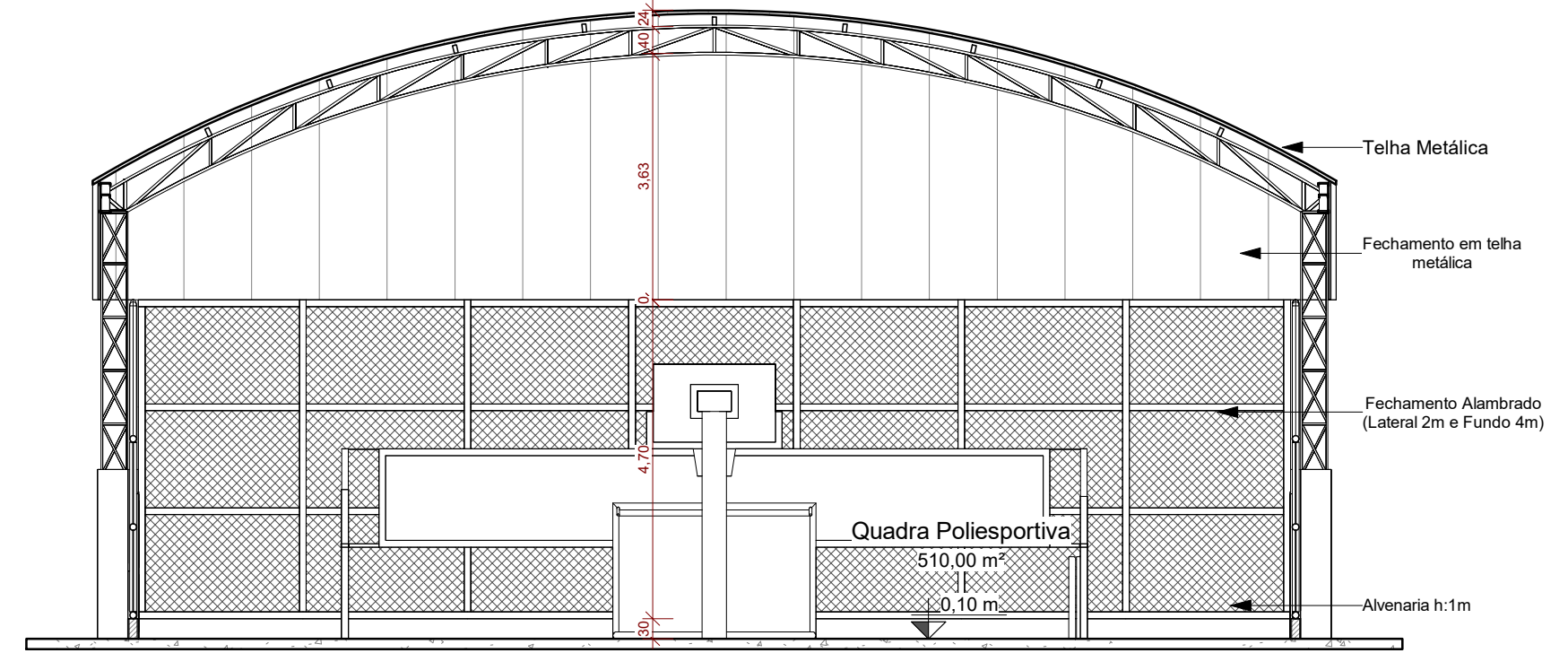

5 Corte B-B
ESCALA 1 : 100

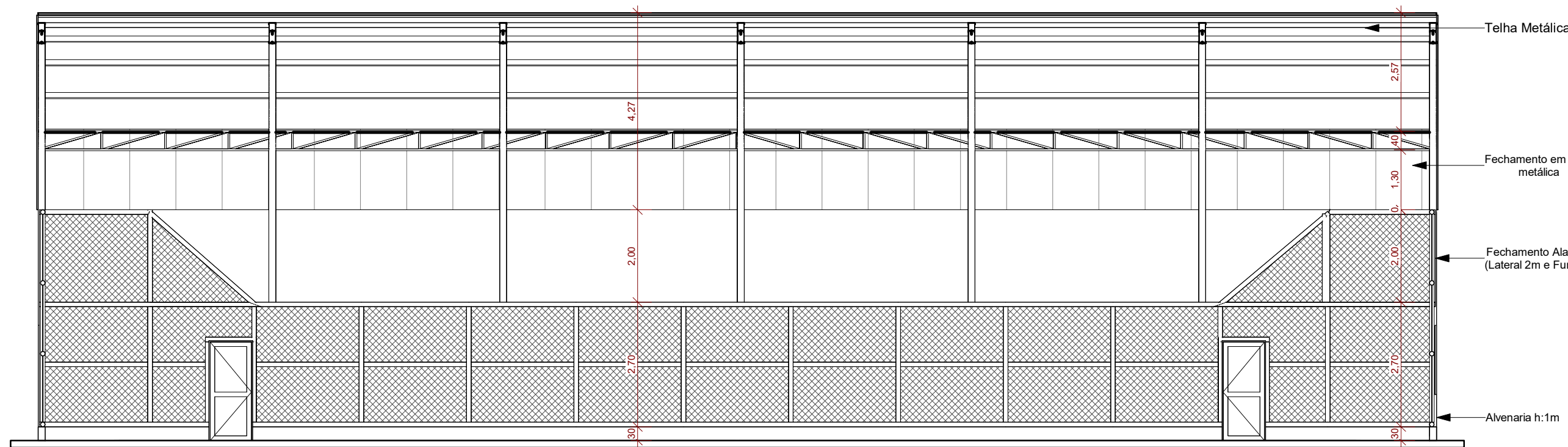

6 Corte A-A
ESCALA 1 : 100

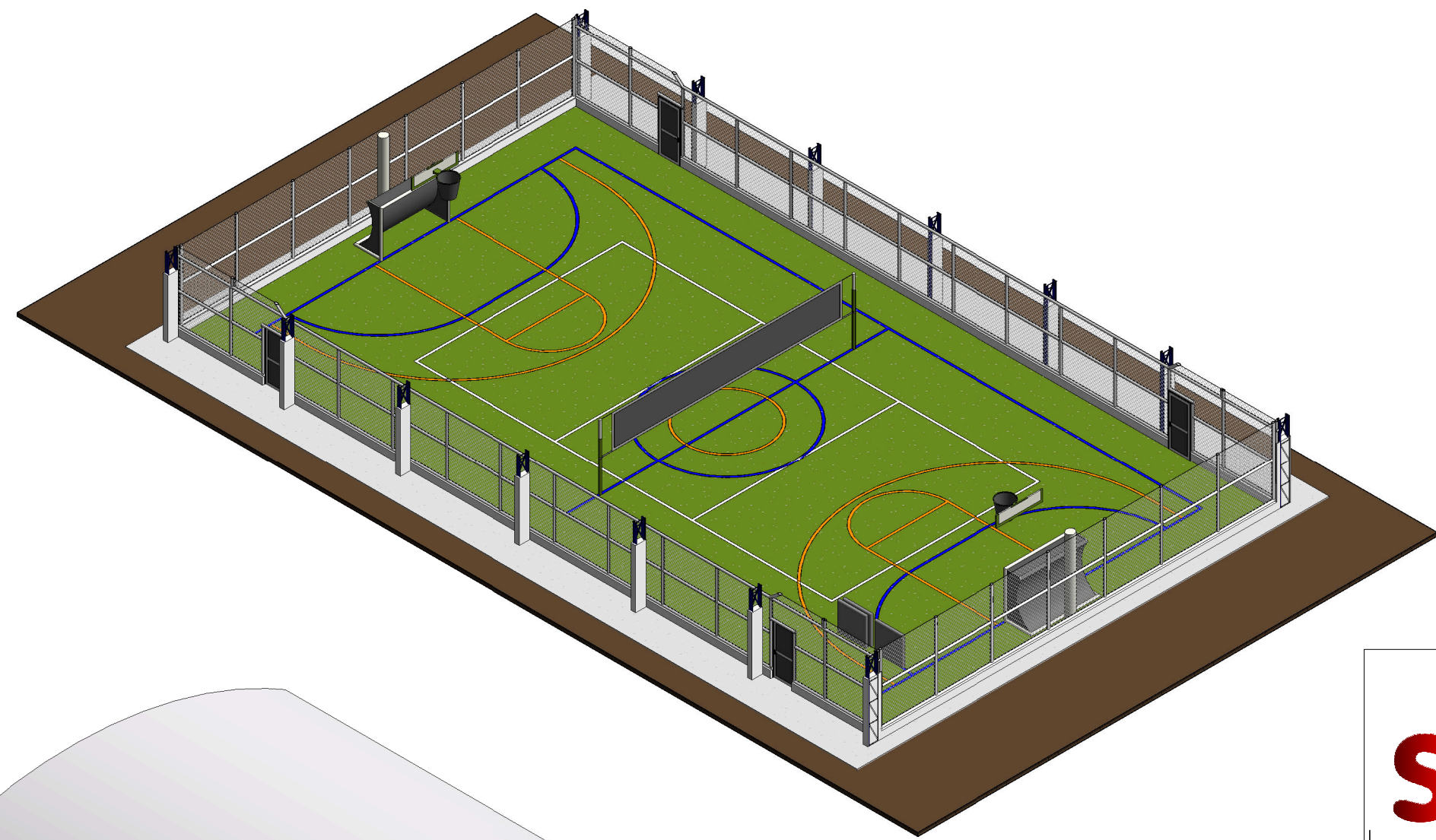

7 Corte 3D
ESCALA

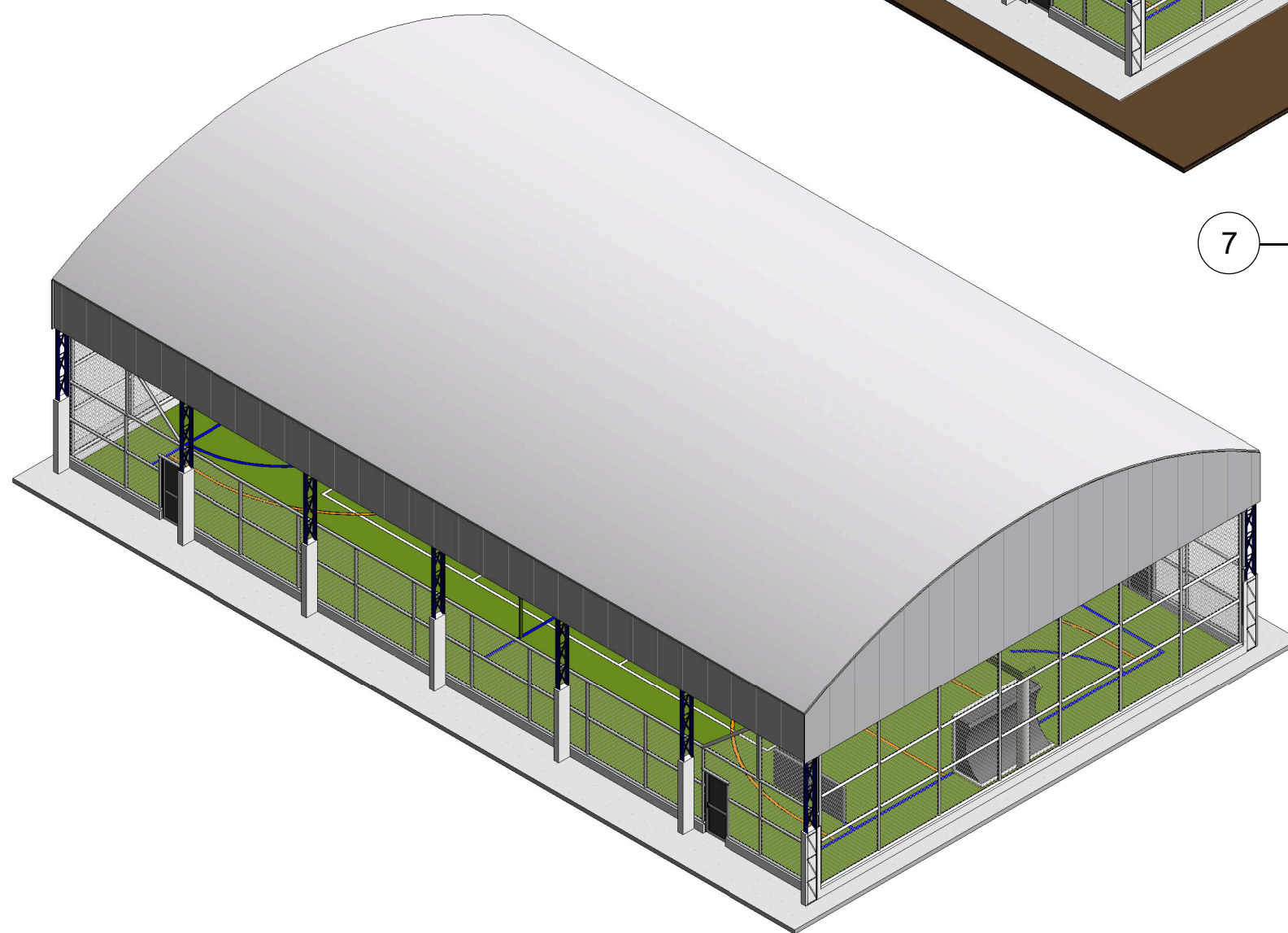

8 Vista 3D
ESCALA

TABELA DE PORTAS					
Modelo	Altura	Largura	Quant.	Tipo	Material
PT1	2,15	0,90	4	Portão de Abrir	Ferro + Tela



PROJETO ARQUITETÔNICO

FOLHA
01/01

OBRA: QUADRA POLIESPORTIVA
PROPRIETÁRIO(A): PREFEITURA MUNICIPAL DE FLORESTA DO ARAGUAIA-PA
LOCAL: FLORESTA DO ARAGUAIA-PA

ÁREAS		 LUCAS OLIVEIRA DANTAS ENGENHEIRO CIVIL CREA/PA: 886058/D-PA
TERRENO:		
CONSTRUÇÃO:		
Área construída		
TOTAL	524,19 m²	
TAXA DE OCUPAÇÃO		
ESCALA:	DATA:	ARQUIVO:
1 : 100	SETEMBRO/2025	DESENHO:
CONTEUDO:		ENG.LILIAM JOSÉLIA

PLANTA BAIXA, PLANTA DE COBERTURA, CORTES E VISTAS 3D

"TUDO POSSO NAQUELE QUE ME FORTALECE" (FILIPENSES 4.13)